

BORGPARKEN

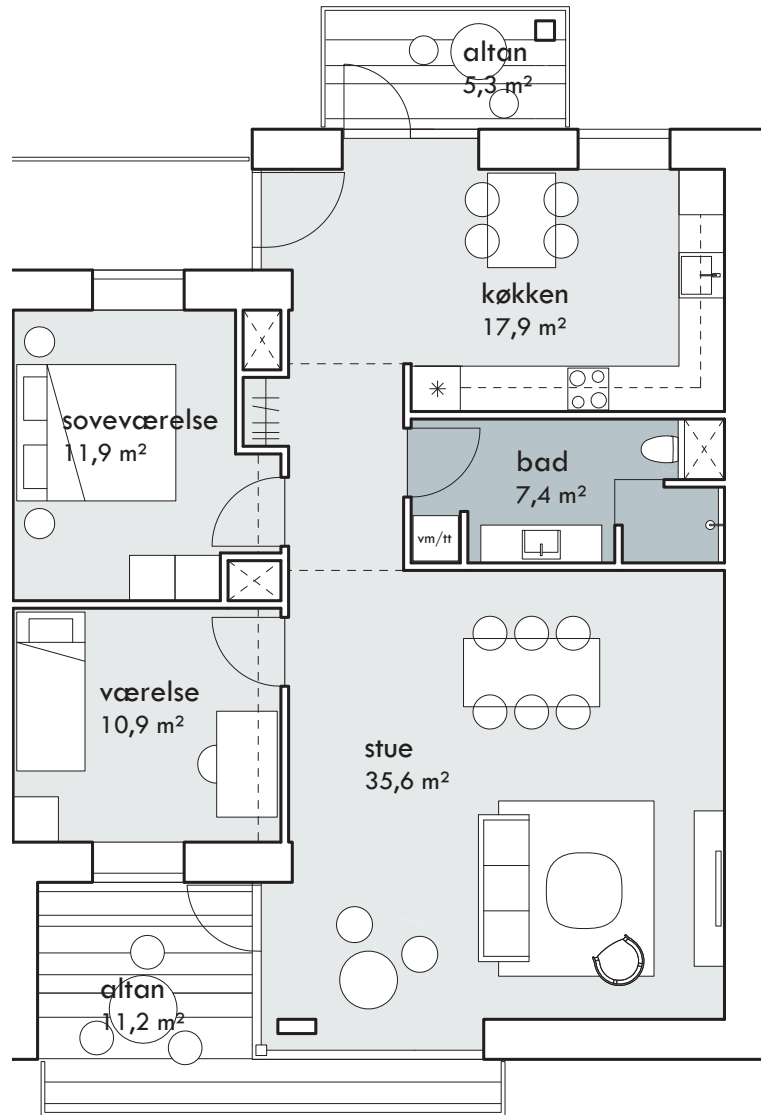

TYPE 1 - 126 m²

1 m 2 m 3 m 4 m 5 m

skala 1:100 (1cm=1m)

1. + 2. SAL

NB:

- Loftshøjden er generelt på 2,55 m, dog er der nedhængt loft i badeværelse samt i gangpassager / entréer anvist med stipling
- Der etableres installationskasse som nedhængt loft ved indgang til værelser anvist med stipling
- Der forberedes for vaskemaskine og tørretumbler, men disse indgår ikke
- Bøjlestang i garderobe indgår ikke

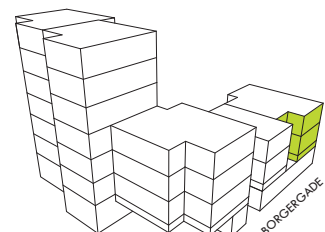

BORGPARKEN

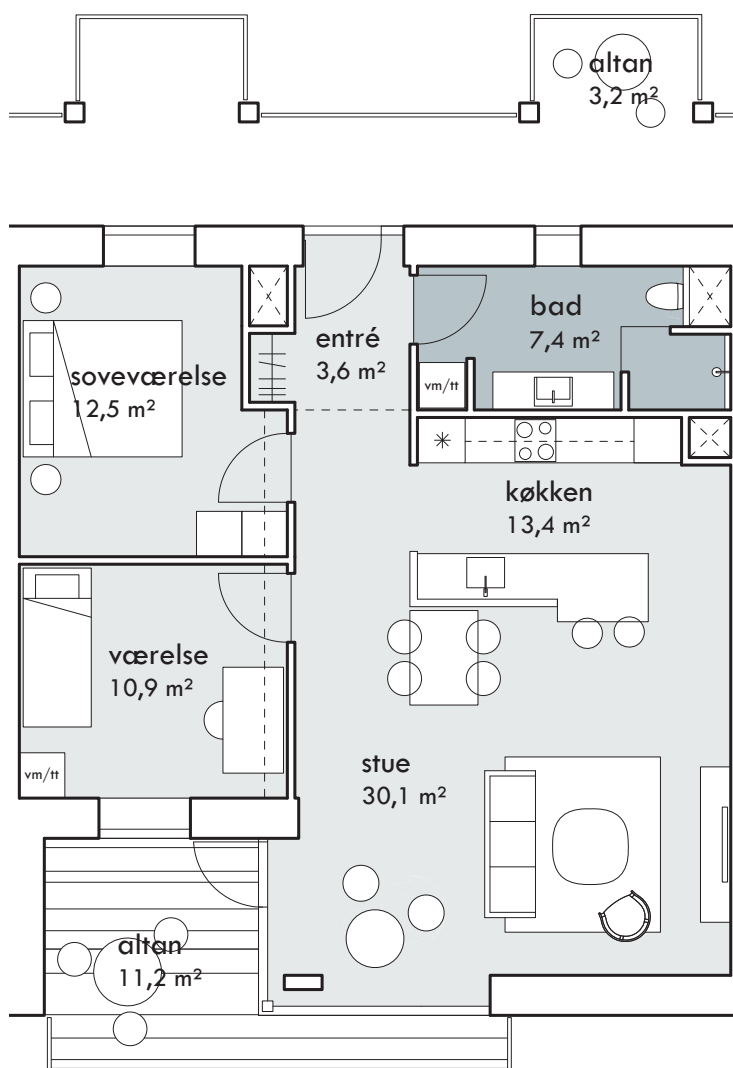

TYPE 2 - 110 m²

1. + 2. SAL

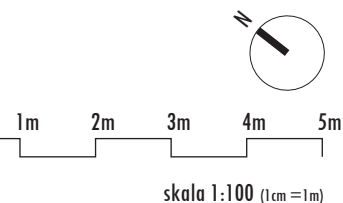

NB:

- Loftshøjden er generelt på 2,55 m, dog er der nedhængt loft i badeværelse samt i gangpassager / entréer anvist med stipling
- Der etableres installationskasse som nedhængt loft ved indgang til værelser anvist med stipling
- Der forberedes for vaskemaskine og tørretumbler, men disse indgår ikke
- Bøjlestang i garderobe indgår ikke

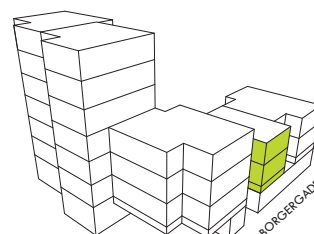

BORGPARKEN

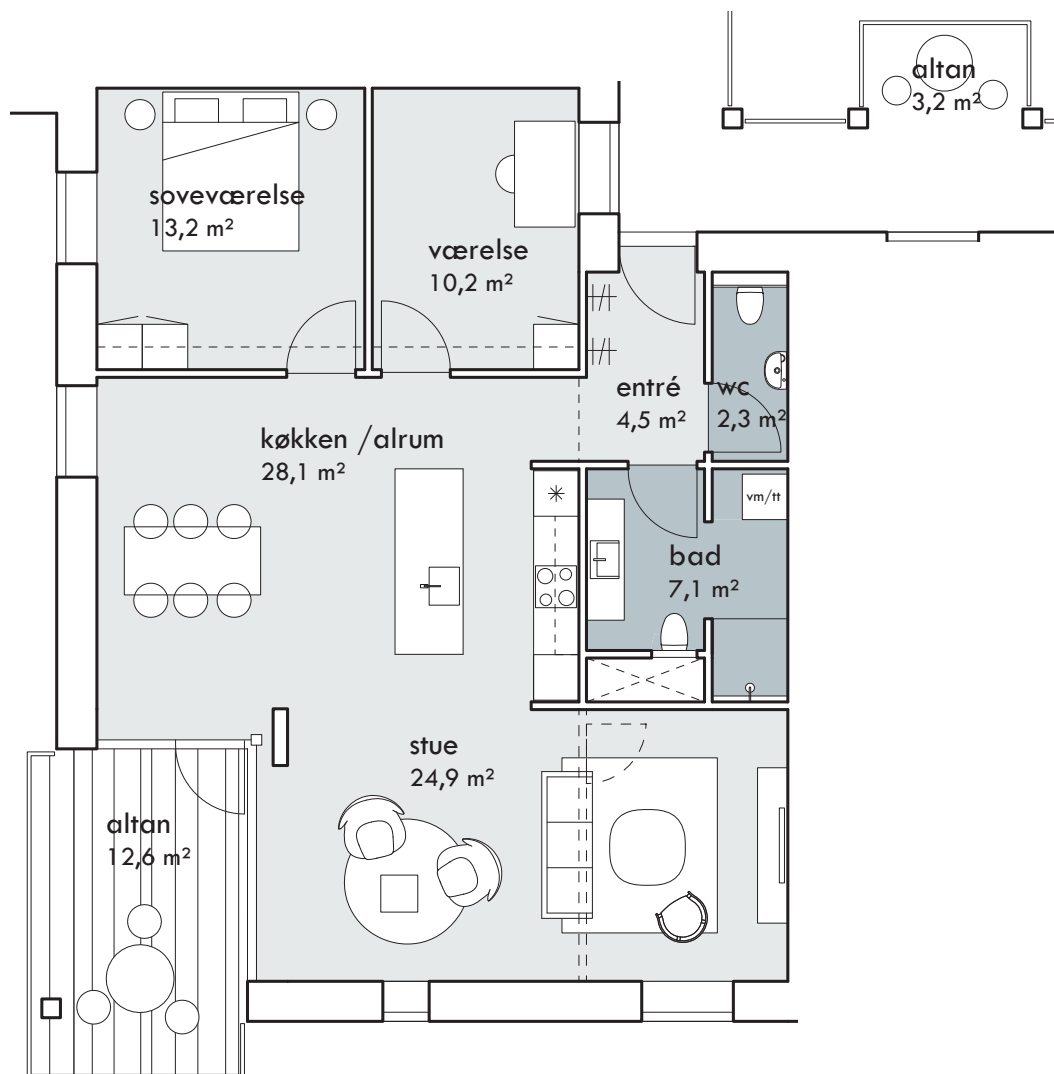

TYPE 3 - 125 m²

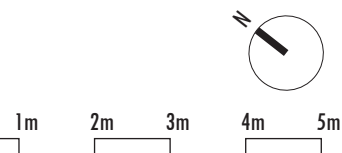

skala 1:100 (1cm=1m)

1. + 2. SAL

NB:

- Loftshøjden er generelt på 2,55 m, dog er der nedhængt loft i badeværelse samt i gangpassager / entréer anvist med stipling
- Der etableres installationskasse som nedhængt loft ved indgang til værelser anvist med stipling
- Der forberedes for vaskemaskine og tørretumbler, men disse indgår ikke
- Bøjlestang i garderobe indgår ikke

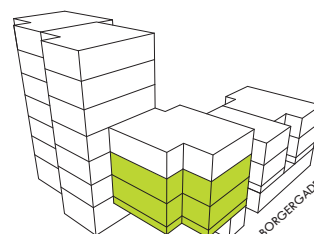

BORGPARKEN

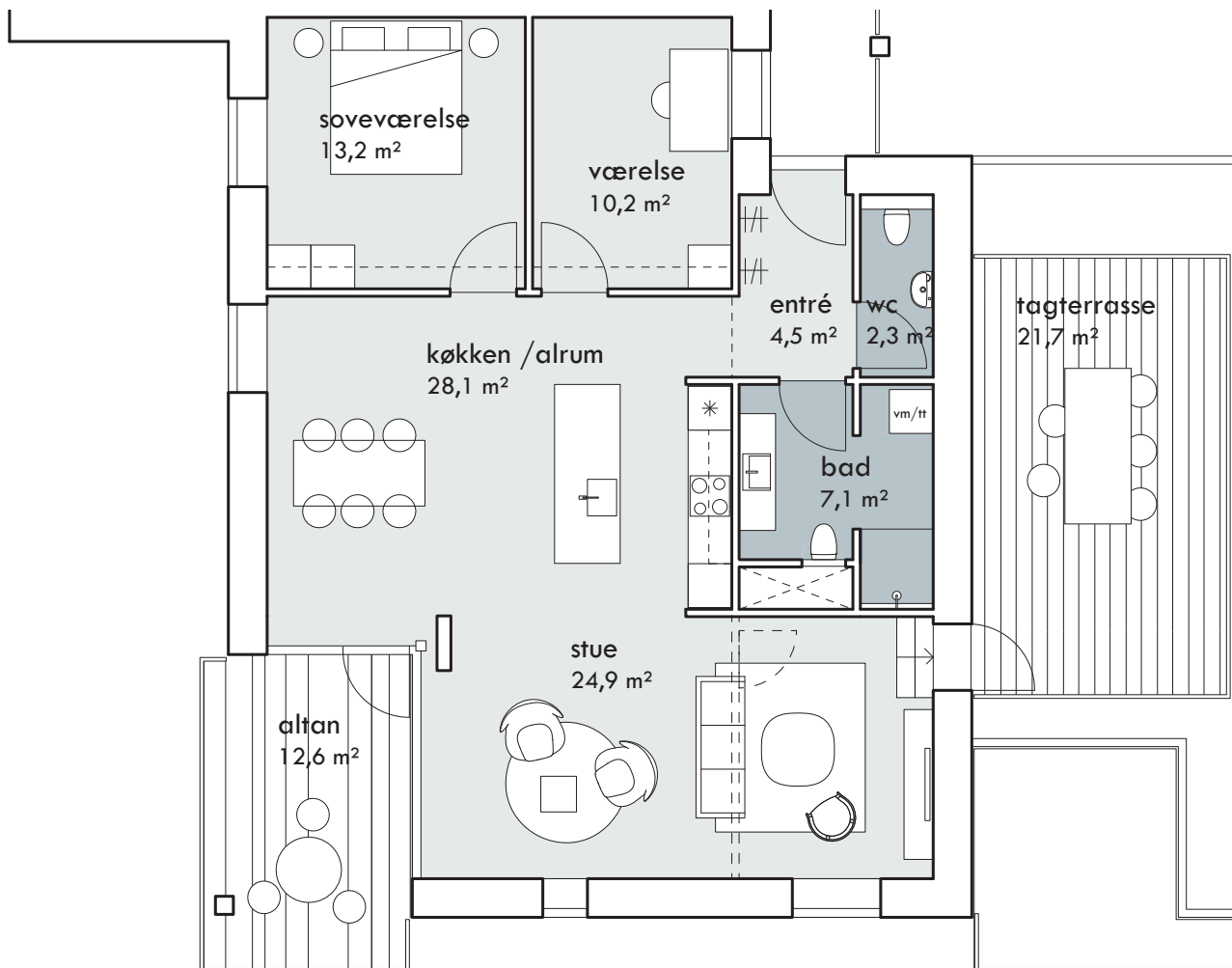

TYPE 3A - 128 m²

3.SAL

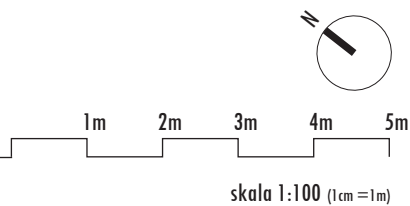

NB:

- Loftshøjden er generelt på 2,55 m, dog er der nedhængt loft i badeværelse samt i gangpassager / entréer anvist med stipling
- Der etableres installationskasse som nedhængt loft ved indgang til værelser anvist med stipling
- Der forberedes for vaskemaskine og tørretumbler, men disse indgår ikke
- Bøjlestang i garderobe indgår ikke

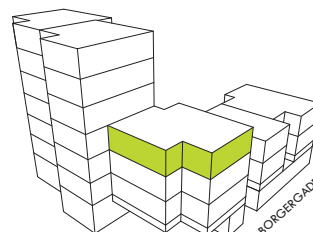

BORGPARKEN

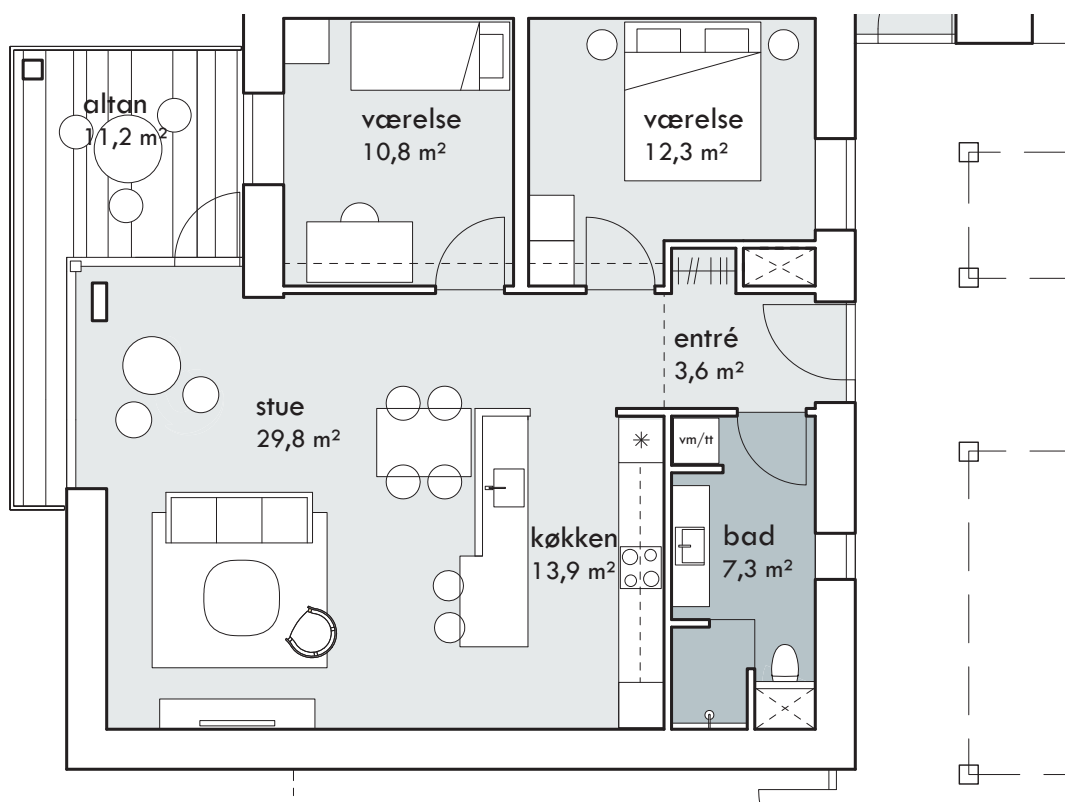

TYPE 4 - 113 m²

1m 2m 3m 4m 5m

skala 1:100 (1cm=1m)

STUEPLAN

NB:

- Loftshøjden er generelt på 3,15 m, dog er der nedhængt loft i badeværelse samt i gangpassager / entréer anvist med stipling
- Der etableres installationskasse som nedhængt loft ved indgang til værelser anvist med stipling
- Der forberedes for vaskemaskine og tørretumbler, men disse indgår ikke
- Bøjlestang i garderobe indgår ikke

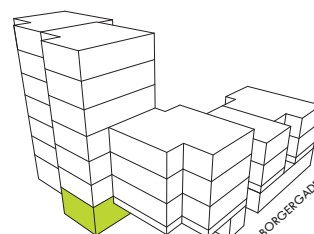

BORGPARKEN

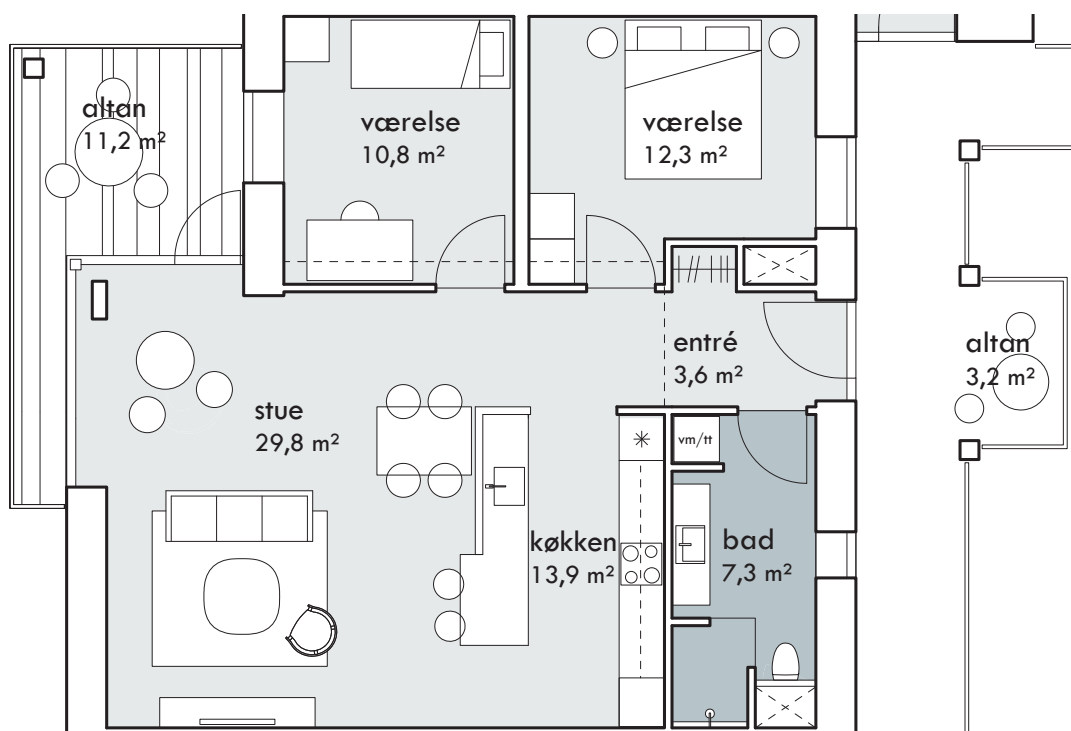

TYPE 4 - 110 m²

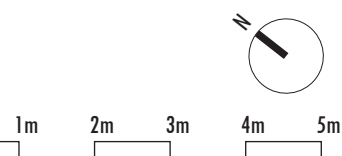

skala 1:100 (1cm=1m)

1. - 3. SAL

NB:

- Loftshøjden er generelt på 2,55 m, dog er der nedhængt loft i badeværelse samt i gangpassager / entréer anvist med stipling
- Der etableres installationskasse som nedhængt loft ved indgang til værelser anvist med stipling
- Der forberedes for vaskemaskine og tørretumbler, men disse indgår ikke
- Bøjlestang i garderobe indgår ikke

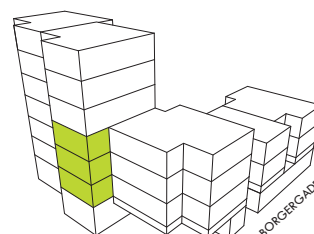

BORGPARKEN

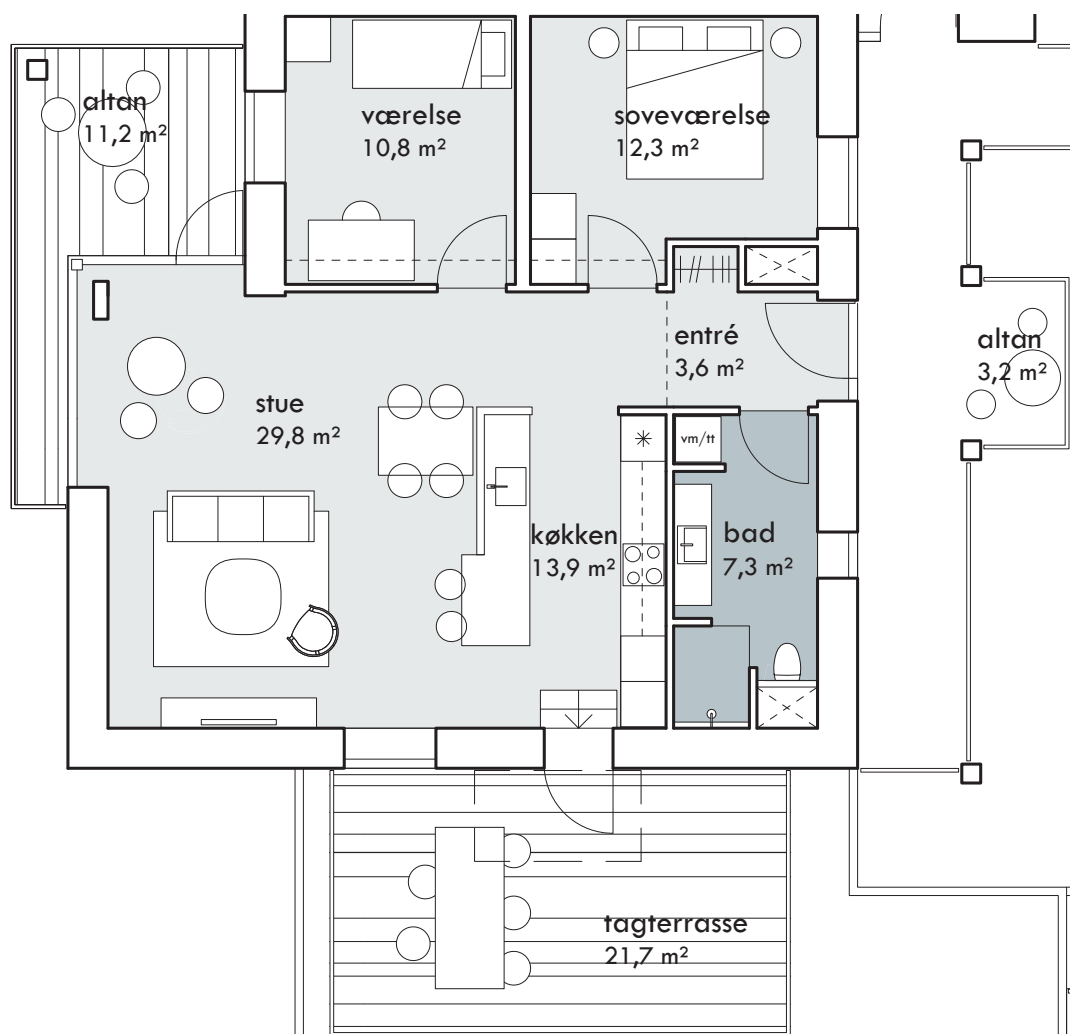

TYPE 4A - 113 m²

4. SAL

1m 2m 3m 4m 5m

skala 1:100 (1cm=1m)

NB:

- Loftshøjden er generelt på 2,55 m, dog er der nedhængt loft i badeværelse samt i gangpassager / entréer anvist med stipling
- Der etableres installationskasse som nedhængt loft ved indgang til værelser anvist med stipling
- Der forberedes for vaskemaskine og tørretumbler, men disse indgår ikke
- Bøjlestang i garderobe indgår ikke

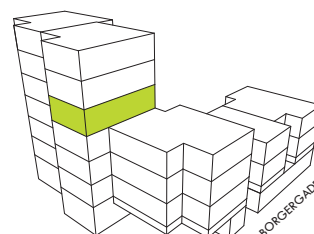

BORGPARKEN

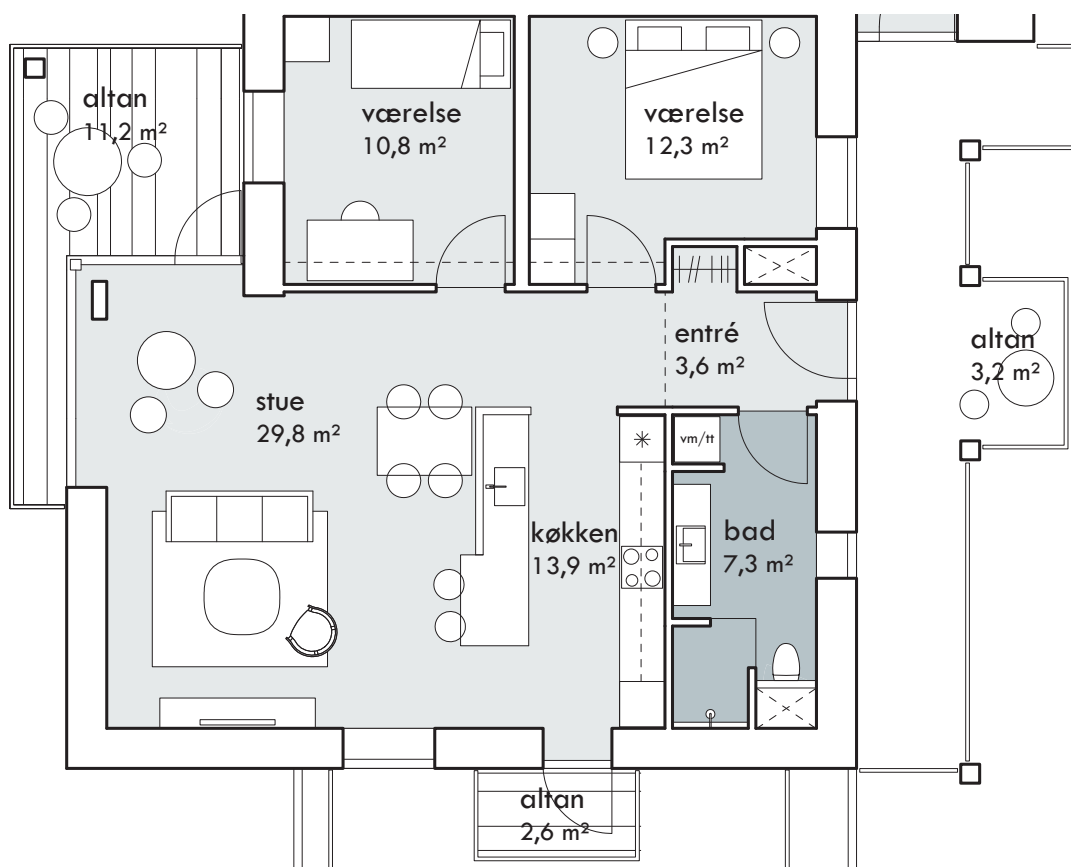

TYPE 4B - 113 m²

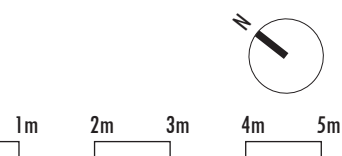

5. + 6. SAL

skala 1:100 (1cm=1m)

NB:

- Loftshøjden er generelt på 2,55 m, dog er der nedhængt loft i badeværelse samt i gangpassager / entréer anvist med stipling
- Der etableres installationskasse som nedhængt loft ved indgang til værelser anvist med stipling
- Der forberedes for vaskemaskine og tørretumbler, men disse indgår ikke
- Bøjlestang i garderobe indgår ikke

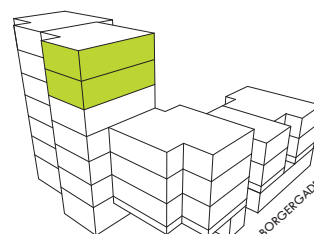

BORGPARKEN

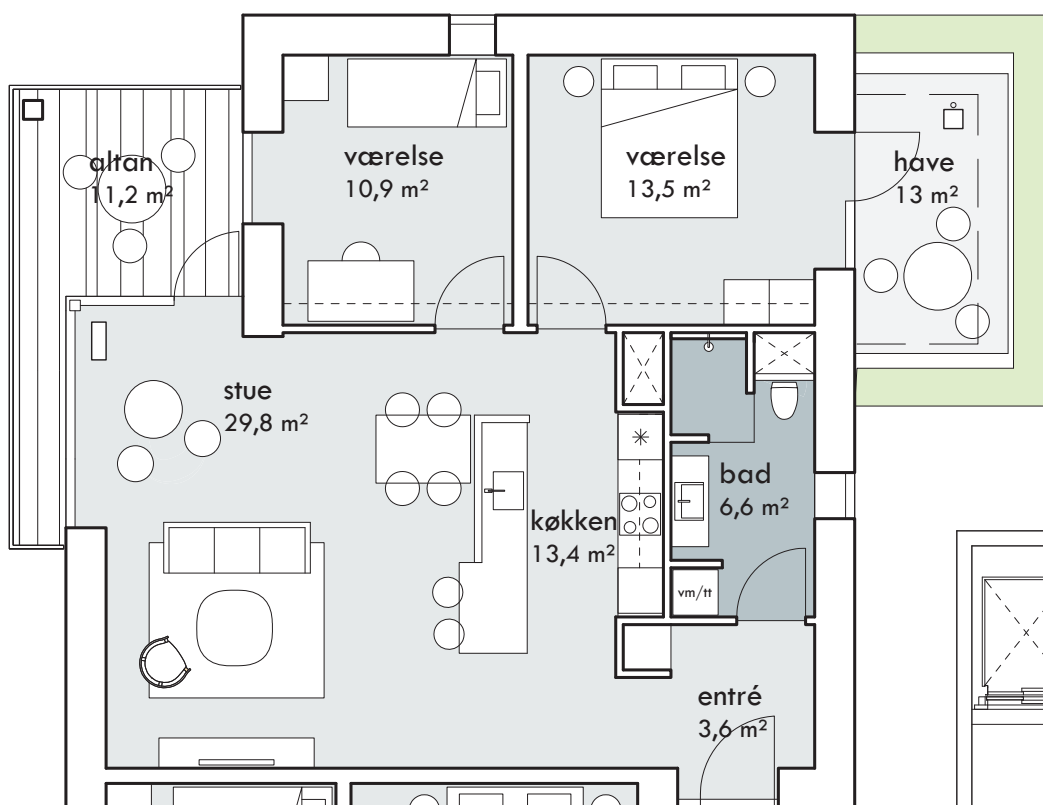

TYPE 5 - 113 m²

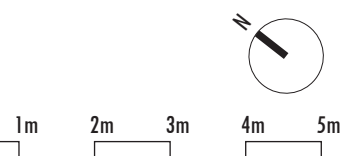

skala 1:100 (1cm=1m)

STUEPLAN

NB:

- Loftshøjden er generelt på 3,15 m, dog er der nedhængt loft i badeværelse samt i gangpassager / entréer anvist med stipling
- Der etableres installationskasse som nedhængt loft ved indgang til værelser anvist med stipling
- Der forberedes for vaskemaskine og tørretumbler, men disse indgår ikke
- Bøjlestang i garderobe indgår ikke

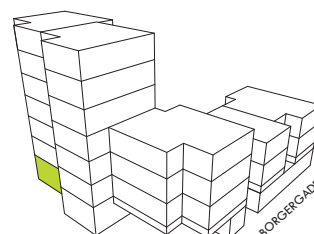

BORGPARKEN

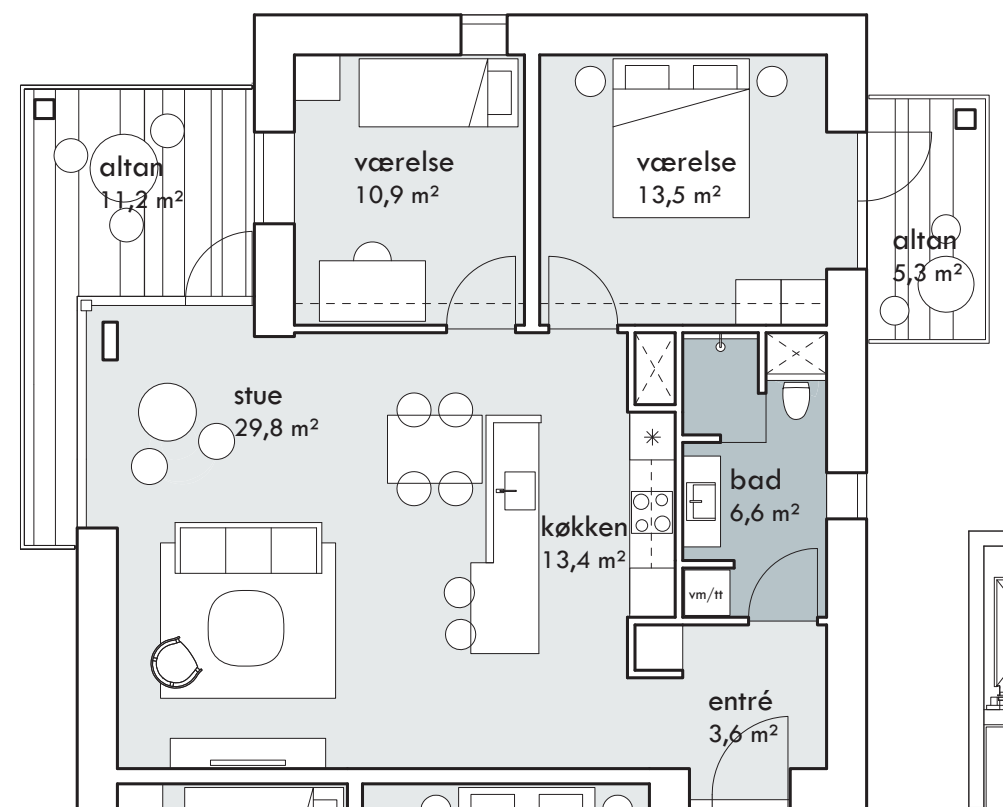

TYPE 5 - 113 m²

1 m 2 m 3 m 4 m 5 m

skala 1:100 (1cm=1m)

1. - 6. SAL

NB:

- Loftshøjden er generelt på 2,55 m, dog er der nedhængt loft i badeværelse samt i gangpassager / entréer anvist med stipling
- Der etableres installationskasse som nedhængt loft ved indgang til værelser anvist med stipling
- Der forberedes for vaskemaskine og tørretumbler, men disse indgår ikke
- Bøjlestang i garderobe indgår ikke

